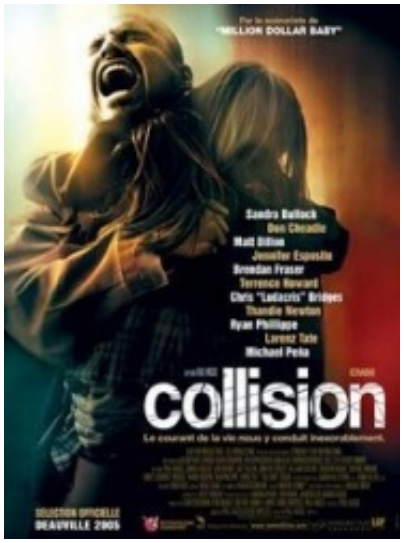

Collision / Paul Haggis (2005)

Deux voleurs de voitures, un serrurier mexicain, deux inspecteurs de police, un procureur et son épouse… Tous vivent à Los Angeles, ils ne se connaissent pas, leurs vies n'auraient jamais dû se rencontrer. Pourtant, dans les prochaines 36 heures, leurs destins vont se croiser, révélant ce que chacun voulait cacher ou ne pas voir...
Un scénario ciselé, une maîtrise de la tension dramatique, un casting magnifique même dans les petits rôles, ce film chorale qui a reçu 10 prix et 17 nominations vous prend aux tripes.

Vivien